

Les habitants du quartier, Boulevard de la Justice à Carvin, ont découvert le projet d'une aire d'accueil des gens du voyage, avec cette enquête. Aucune personne de la mairie n'a demandé l'avis des personnes concernées.

Nous sommes contre l'implantation d'une aire d'accueil pour les gens du voyage au lieu dit "l'ancienne piscine" boulevard de la Justice à Carvin pour les raisons suivantes:

- la dévalorisation des maisons = plus personne ne voudra acheter une maison avec une aire d'accueil des gens du voyage à 100 m, ni y faire construire. Et les impôts fonciers seront toujours aussi élevés.
- depuis des années, on vit avec une décharge à ciel ouvert, avec les rats qui vont avec.
- ces gens du voyage qui tirent au fusil, en pleine journée, dans le champ en face depuis le terrain donc à travers la route. Ce n'est pas dangereux?

- il y a les vols inexplicables chez les riverains pendant le séjour des gens du voyage depuis des années.
 - il y a les dégradations faites dans les écoles voisines.
 - il y a la pollution engendrée par les fils électriques brûlés pour récupérer le cuivre que les gens du voyage font régulièrement.
- Avec le vent, la fumée et la pollution se dirigent vers l'école maternelle; et la pollution se dépose dans la cour et sur les bancs.
- Les enfants jouent le lendemain dans la cour sans que cela ne dérange personne.
- il y a aussi les adolescents de Carvin qui jouent sur le terrain de foot juste à côté et qui se font régulièrement agresser par les gens du voyage. Les enfants n'ont qu'une solution c'est de rentrer chez eux.

Tous ces renseignements ont été recueillis pendant la pétition.

Pourquoi les élus ne sont pas au courant de ce qui se passe dans le quartier depuis des années.

Enfin est-il raisonnable d'implanter une
aire d'accueil des gens du voyage à cet
endroit avec un collège, un lycée, un IME
et surtout une école maternelle.

Il est impensable que des élus aient
imaginé implanter une aire d'accueil si près
de jeunes enfants.

Avez-vous demandé aux gens du voyage si
ce que vous proposez répond à leurs besoins?

N'existe-t-il pas d'autres endroits plus appropriés
pour installer un camp pour les gens du
voyage?

Nous vous en fournissons la preuve avec
photos et plans à l'appui:

- Section ZM

- n° 3 - n° 6 - n° 132 - n° 133 - n° 134 - n° 135
- n° 136 - n° 191 - n° 195.

- terrains Chemin Willeval et rue Gutenberg.

Nous fournissons également une pétition qui prouve que de nombreuses personnes sont contre cette implantation à cet endroit.

Et que face au terrain de l'ancienne piscine : les parents et élèves de l'école maternelle réclament un parking pour régler les problèmes de stationnement devant l'école, ce serait réalisable avec un accès à l'arrière de l'école.

Il faut penser à la sécurité des enfants !

Dans tous les quartiers de Caen, les citoyens concernés ont des idées d'aménagements utiles mais il faut leur demander leur avis.

Ce parking pourrait également servir lors de matchs de foot.

Le dimanche 17 novembre après-midi, nous avons eu la surprise de voir une épaisse fumée noire s'échappée du terrain de l'ancienne piscine. C'était 2 caravanes qui brûlaient. Tout le quartier a pu encore profiter de la pollution. Mais le lundi matin, la mairie est venue rapidement débarrasser les lieux !

Problèmes rencontrés par les riverains lors des séjours
des gens du voyage à l'ancienne piscine depuis des
années et récoltes pendant la pétition:

- les chiens méchants des gens du voyage qui courent après les enfants qui font du sport sur le terrain juste à côté.
- Une vieille dame qui s'est fait mordre par un des chiens en passant devant l'ancienne piscine et qui a eu peur de porter plainte.
- les perturbations créées au gymnase, pendant que les enfants font du basket, des jeunes gens du voyage âgés de 13-14 ans qui cognent contre les portes, les vitres et qui finissent par baisser leur pantalon et montrer leur derrière.
- Les gens du quartier n'osent plus passer devant l'ancienne piscine quand il y a des gens du voyage, par peur.
- Les gens du voyage sont passés avec des faux calendriers dans la cité notre-dame, s'imposant chez des personnes âgées.





Motif: Nous sommes contre l'implantation d'une aire d'accueil
des gens du voyage au lieu dit "l'ancienne piscine"
Boulevard de la justice à Carvin.

Signatures

Noms et adresses.

Lamou

97, cité Notre Dame Carvin
62220.

Lannoy

12 j cité Notre Dame 62220 CARVIN

Zulibacq

517 Rue Fener 62220 Carvin

~~Serg~~

591 Rue Francisco Ferrer

~~re~~

565 Rue Francisco Ferrer

~~Thierry~~

545 rue Ferrer.

~~Alfred~~

513 rue Ferrer

Colart

537 Rue Ferrer

~~Colart~~

32 rue de la fontaine

Pétition

Motif: Nous sommes contre l'implantation d'une
aire d'accueil pour les gens du voyage au lieu
dit "l'ancienne piscine" boulevard de la justice
à Carvin.

signatures

noms et adresses

~~HEZEQUES Bernard
633 Bd de la Justice
CARVIN~~

~~[Signature]~~

Michel SIMONIN
633 Bd de la Justice
CARVIN

~~[Signature]~~

GADENNE Laurence
43 Rue de Proim
62 220 CARVIN

~~[Signature]~~

HEZEQUES BERNARD,
633 Bd. de la JUSTICE

~~[Signature]~~

BOEYINUX Martine
10 avenue Montaigne

~~André
Murière~~

MARIÈSSE Julien
14 Av. Montaigne

~~Mme Kumpé~~

22 Avenue Montaigne Carvin

~~[Signature]~~

24 Avenue Montaigne Carvin

25 Rue Jean Ponce

Pétition

Motif: Nous sommes contre l'implantation d'une aire de stationnement pour les gens du voyage au lieu dit "l'ancienne piscine" boulevard de la justice à Carvin.

CACHEUX Stéphanie

LEFEBVRE Stéphanie

Daville Maxime

Neveu Ebdie

~~CACHEUX~~

~~LEFEBVRE~~

~~Daville~~

~~Neveu~~

CACHEUX Anthony

Pétition.

Motif: Nous sommes contre l'implantation d'une aire de stationnement pour les gens du voyage au lieu dit "l'ancienne piscine" boulevard de la justice à Carvin.

- Charquais Je et Yveline - Charquais fin
- cabri Naval. ~~Blot~~

Christian et Michèle Lison

~~Colpis~~ ~~JP~~

- Suzanne et Bernadette Mouton

~~HT~~ ~~ME~~

- Breun Myriam ~~Breun~~

- Deane Opélie ~~Breun~~

- Nélène Mier ~~Mier~~

- Mier Chantal

- Robillard Emile ~~Robillard~~

- Piesset Caroline ~~Piesset~~

- METAYER Rebecca ~~Metayer~~

- LADPIN Gary ~~Ladpin~~

- Piesset Sébastien ~~Piesset~~

- CAIUS Adeline ~~Caius~~

- MASSON DAVID ~~Masson~~

- Quille Sandia ~~Quille~~

- Spillemacker Alexandra ~~Spillemacker~~

- Alain ~~Alain~~

- Guilloy Sébastien ~~Guilloy~~

- Guilloy Vanessa ~~Guilloy~~

- M^{me} Colliot ~~Colliot~~

- M^{me} Compagnie ~~Compagnie~~

Pétition.

Motif Nous sommes contre l'implantation d'une aire
d'accueil pour les gens du voyage au lieu dit
"l'ancienne piscine" boulevard de la justice à Carvin

Signatures

Noms et adresses.

~~de Rigné Arnaud~~
~~Vally~~

de Rigné Arnaud - 38, rue Francisco Ferrer Carvin
BOURIMON PHILIPPE - 99 Rue cyprien quinet,
VAN HOOCKE Marie. 18 Avenue Montaigne
Carvin.

~~Ben~~

Vanhooké Richard. 18 Avenue Montaigne
CARVIN.

~~Jejeans~~

legend emelle
Lobby, rue des oiseaux
62220 CARVIN

~~Turbant~~

Je sousigne n'ayant contre le camp des
gens des gens du voyage boulevard de la justice
20 bis rue des oiseaux le 23/11/2015

~~Soff~~

Nathalie c'est pas un emplacement
les petits traverse la rue comme ça

~~SA~~

eyckinde Sophie et charly
29 cité Notre Dame
62 220 CARVIN.

~~Desprez~~

Desprez Cindy
40 cité Notre Dame Carvin 62220.

~~Mme Desprez~~

56 rue de Dunkerque
cité plantigon Carvin 62220

Mme Boutillier

64 cité notre dame
62220 Carvin

Département :
PAS DE CALAIS

Commune :
CARVIN

Section : AM
Feuille : 000 AM 01

Échelle d'origine : 1/1000
Échelle d'édition : 1/5000

Date d'édition : 22/11/2019
(fuseau horaire de Paris)

Coordonnées en projection : RGF93CC50
©2017 Ministère de l'Action et des
Comptes publics

DIRECTION GÉNÉRALE DES FINANCES PUBLIQUES

EXTRAIT DU PLAN CADASTRAL

Le plan visualisé sur cet extrait est géré
par le centre des impôts foncier suivant :
BETHUNE
(Pôle de Topographie et de Gestion
Cadastrale) 85, rue Georges Guynemer
62407
62407 BETHUNE CEDEX
tél. 03 21 63 10 10 -fax 03 21 63 10 74
ptgc.620.bethune@dgifp.finances.gouv.fr

Cet extrait de plan vous est délivré par :

cadastre.gouv.fr

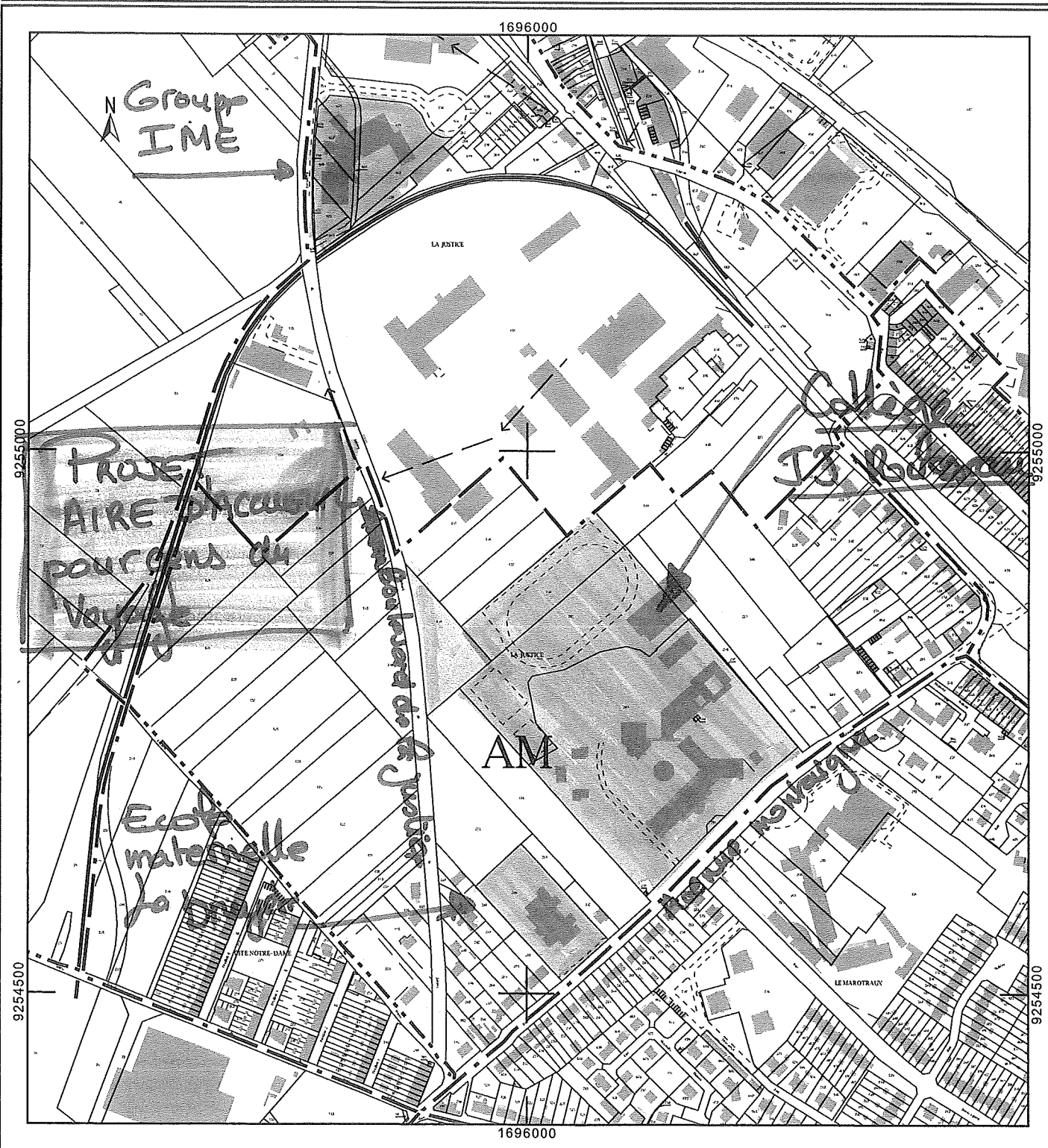

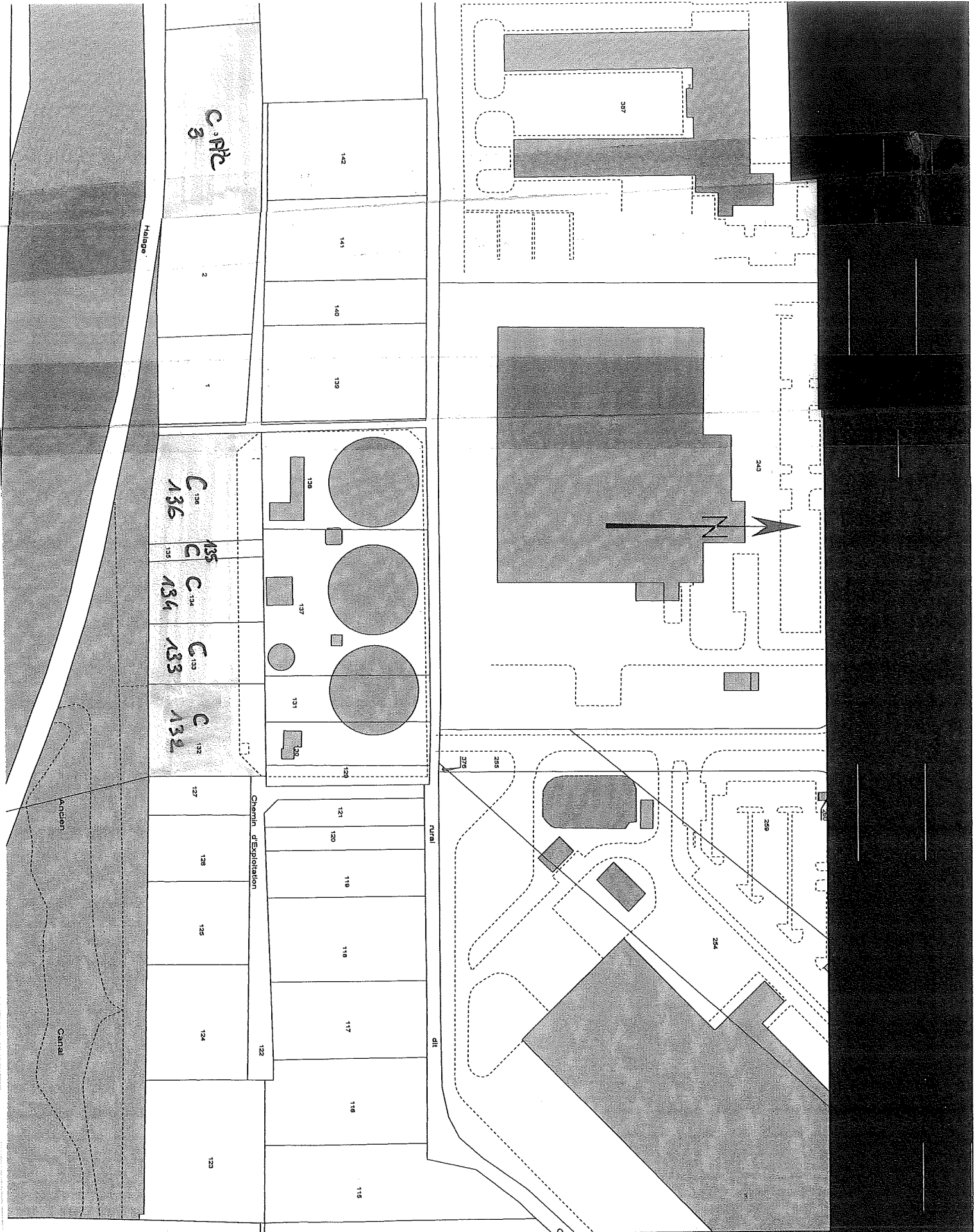

EXTRAIT DU PLAN COMMUNAL

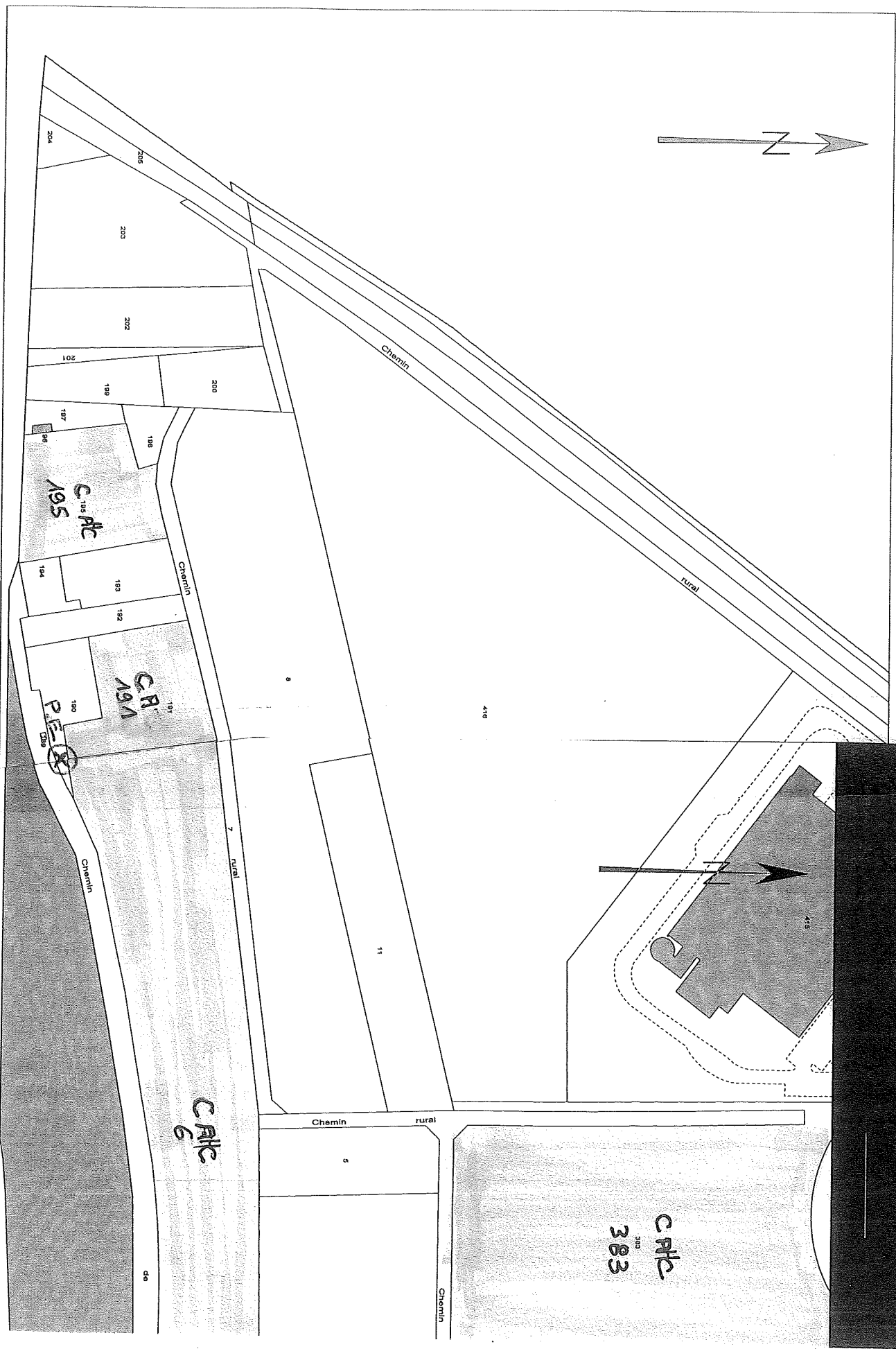

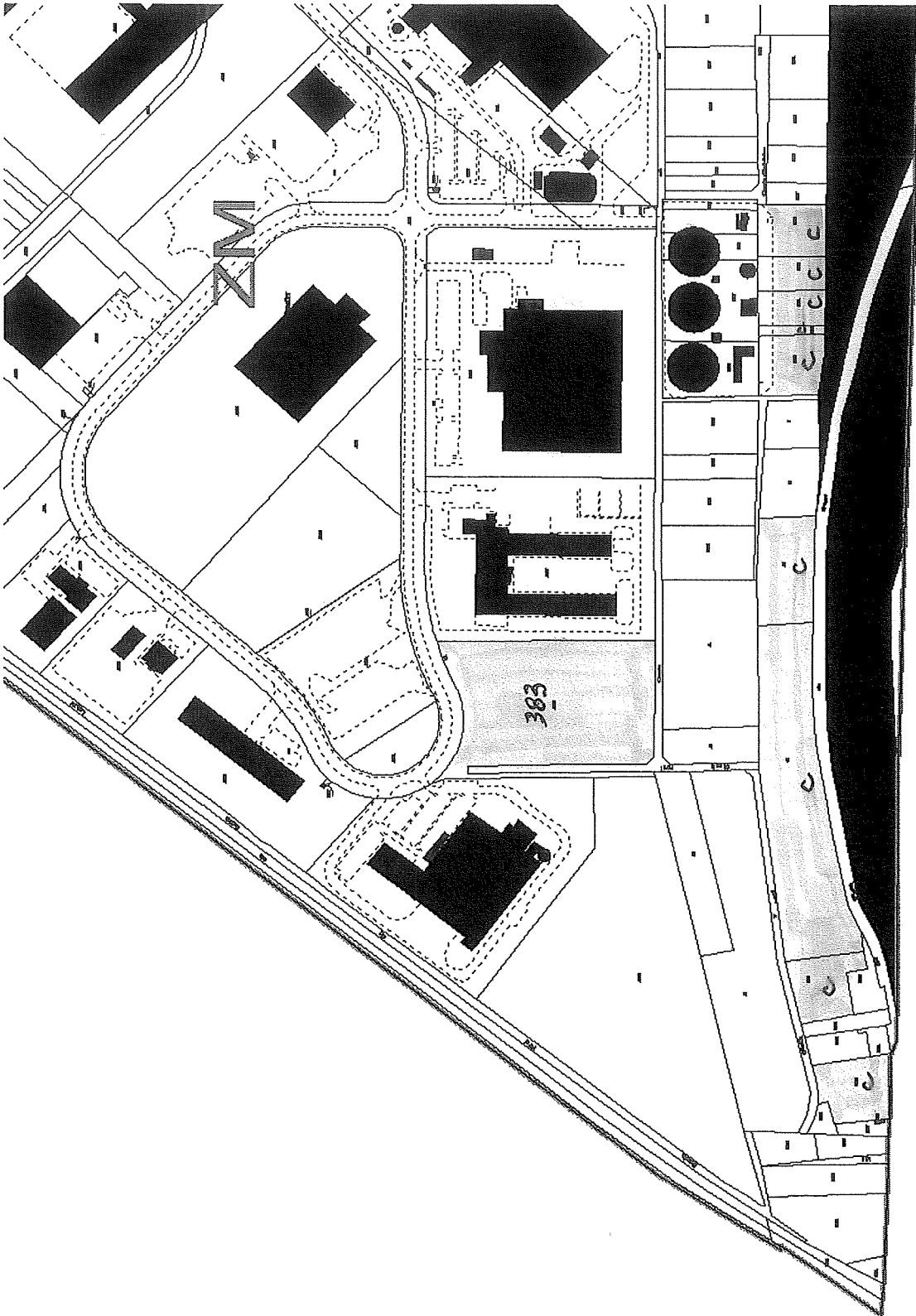

Z M 195



5

Z M 195



2

27

ZM 195



ZM 195



2

CHEMIN D'ACCES SECTION ZM.



6

ZM 6



ZM 3



8

ZM 132



Z M 383



12



ZM 383



11

ZM 383



CHEMIN WILLerval

TERRAIN A CÔTÉ DES ATELIERS DE LA COMMUNE



TERRAIN A CÔTÉ DE LA DECHETTERIE
RUE GUTENBERG



ZM 383



7

ZM 383



A. CÔTÉ DE L'ANCIEN HANGARD BEAUCOURT ROLAND
TERRAIN CHEMIN WILLERVAL



A CÔTÉ DE L'ANCIEN HANGARD BEAUCOURT ROLAND
TERRAIN CHEMIN WILLERVAL





2 Aire d'accueil de Carvin

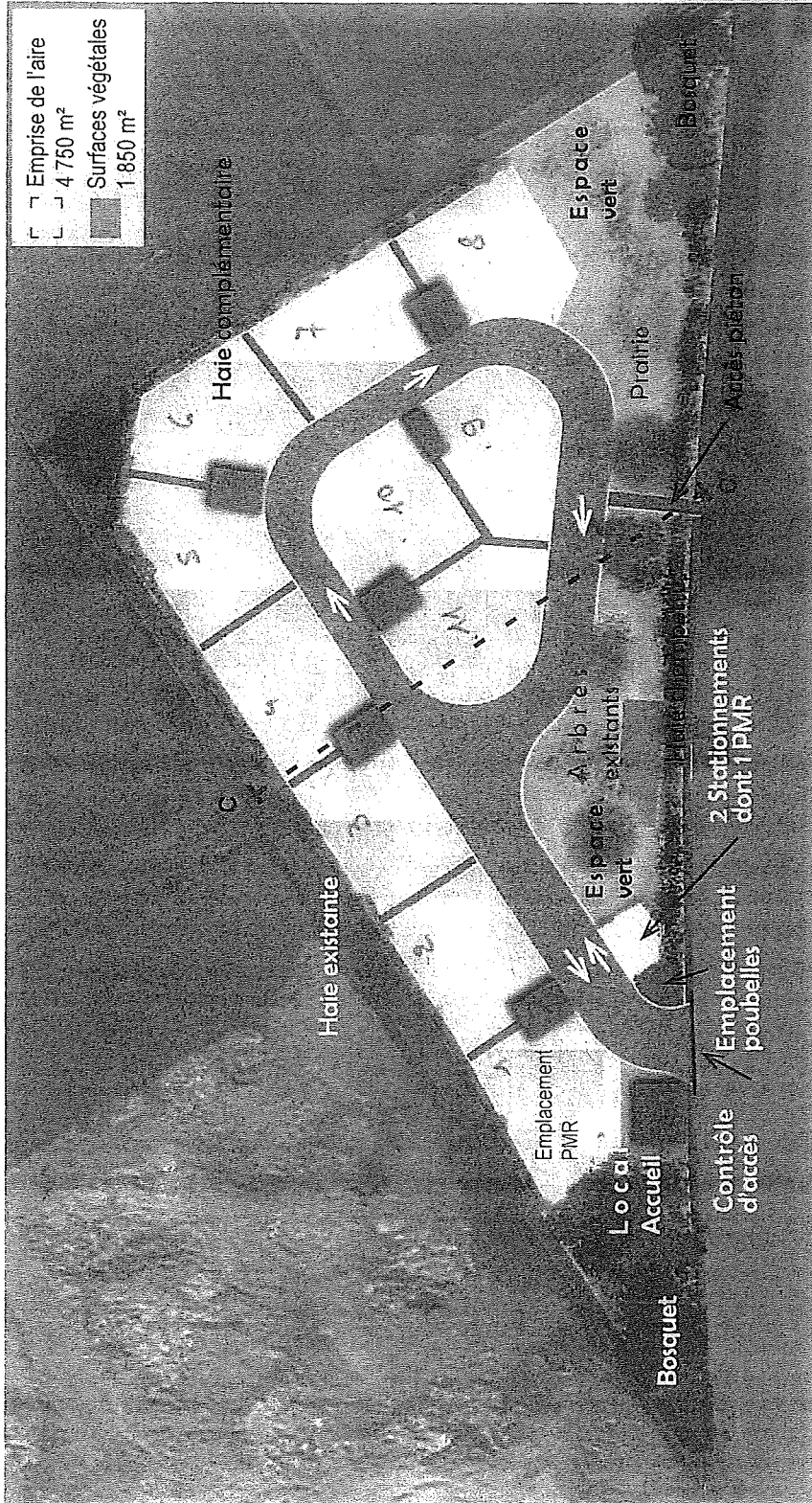

Un cadre rural et champêtre
 Une entrée soignée depuis le boulevard de la Justice

11 emplacements
 22 places

collège

Bosquet dense



Haie champêtre

